DOPPIOZERO

Nuovi inizi

Pietro Scarnera
11 Luglio 2020

ALLA FINE DI UN'ALTRA EPIDEMIA (O ALMENO SEMBRA LA FINE)...
...LE STRADE SONO PIENE DI MASCHERINE ABBANDONATE.
DI GUANTI DEL SUPERMERCATO PORTATI VIA DAL VENTO.
APPENA È STATO POSSIBILE HO COMINCIATO A USCIRE, A FARE LUNGHE PASSEGGIATE.

MI FACCIO SCRUPOLO DI PASSARE PER TUTTE LE STRADE POSSIBILI.
SOPRATTUTTO QUELLE CHE NORMALMENTE TRASCURO.

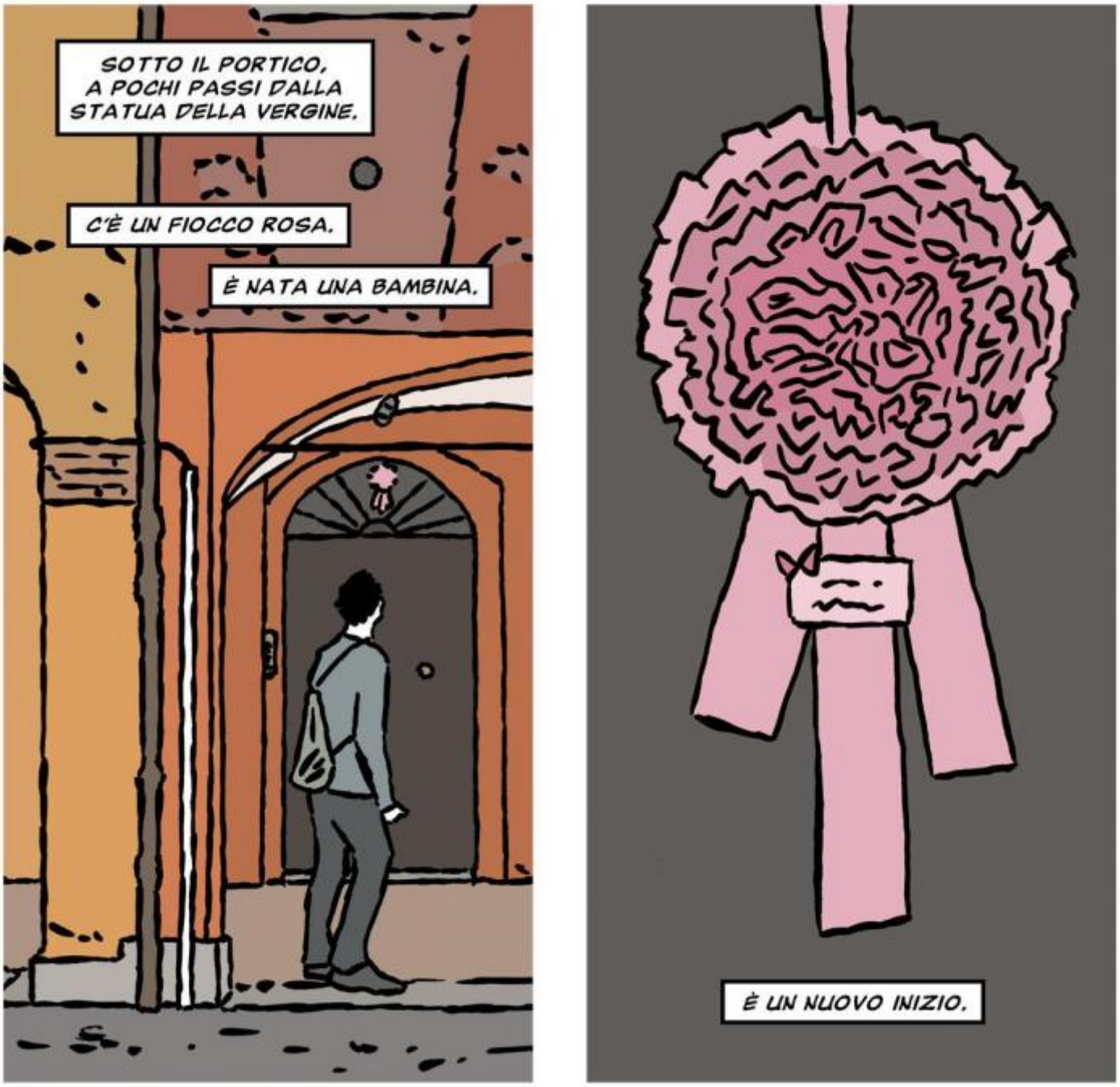

PIETRO SCARNERA - 2020

Se continuiamo a tenere vivo questo spazio è grazie a te. Anche un solo euro per noi significa molto.
Torna presto a leggerci e SOSTIENI DOPPIOZERO