DOPPIOZERO

L'impronta della bicicletta

Paola Monasterolo
5 Settembre 2012

Tecnica: *tecnica mista (stampa manuale con supporto in caucciù, terre naturali, acquerello)*

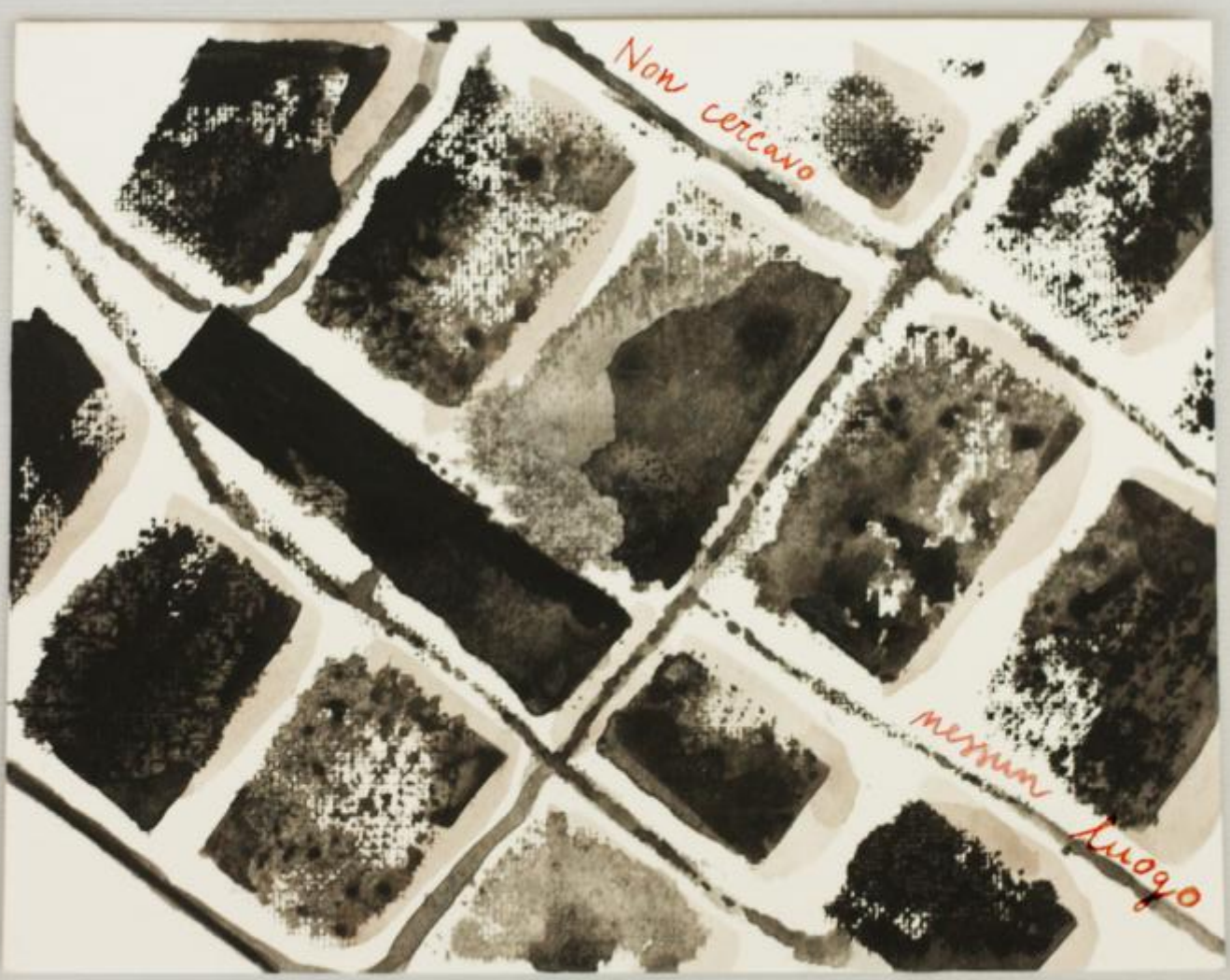
Non cercano
nessun luogo

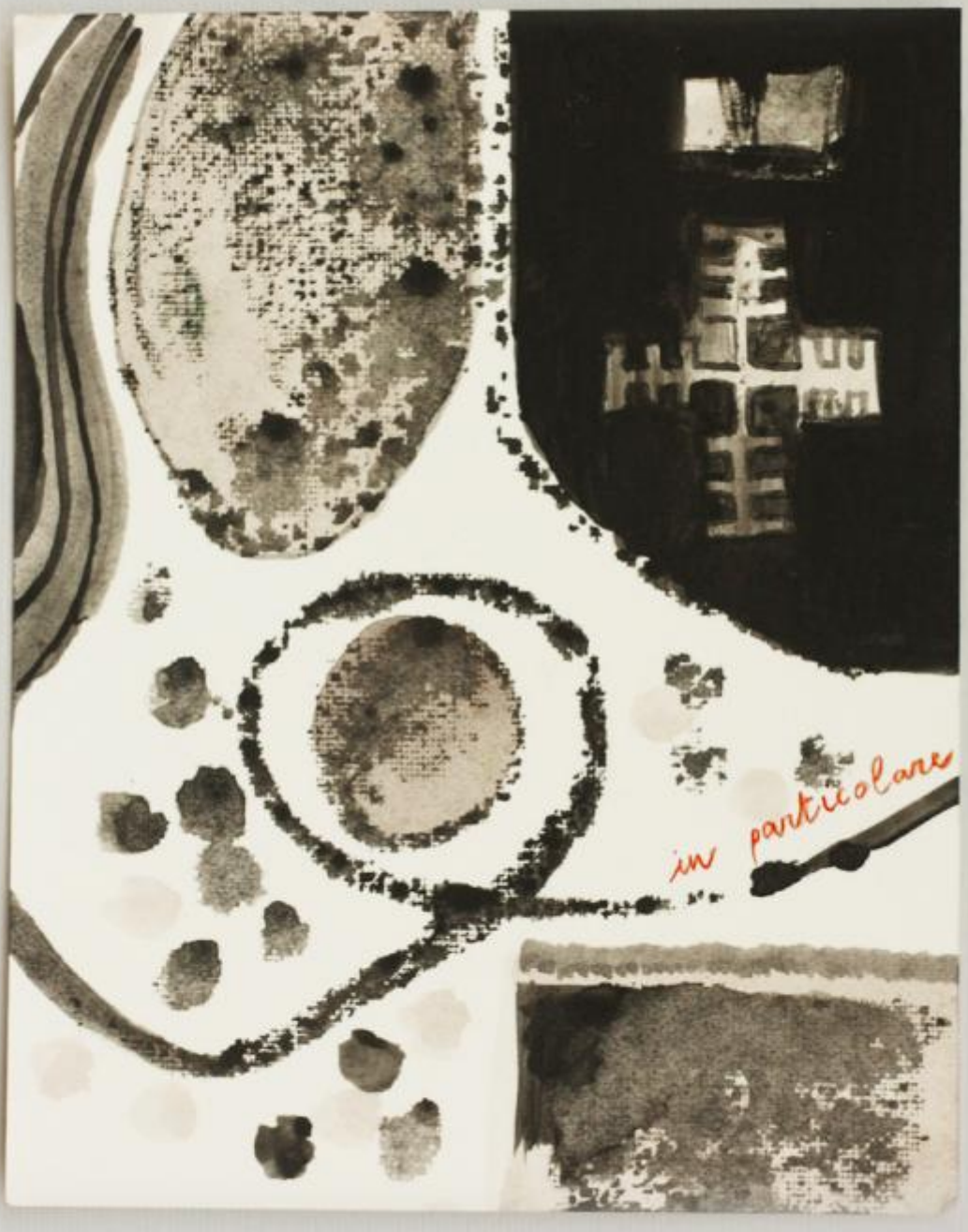
in particolare

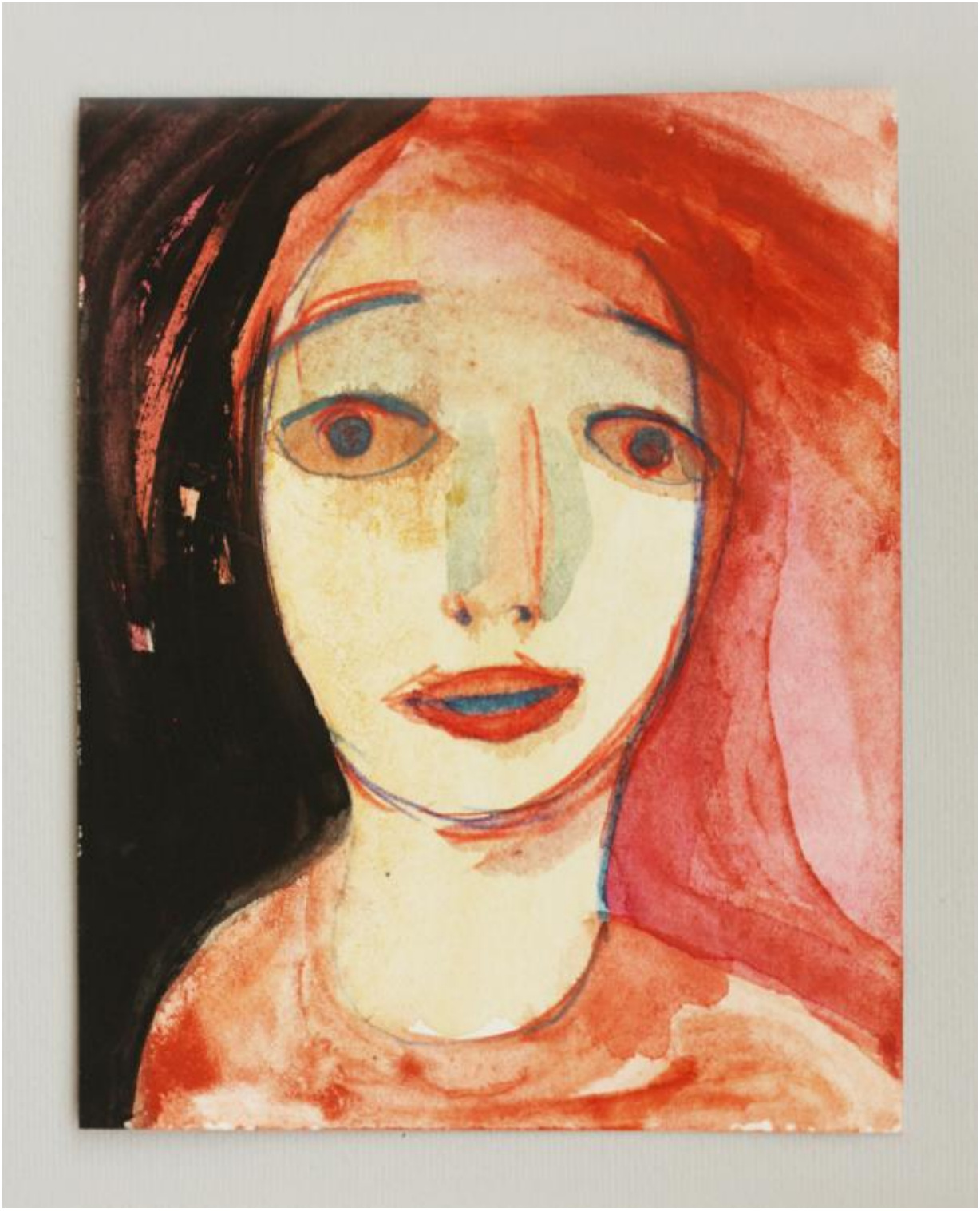

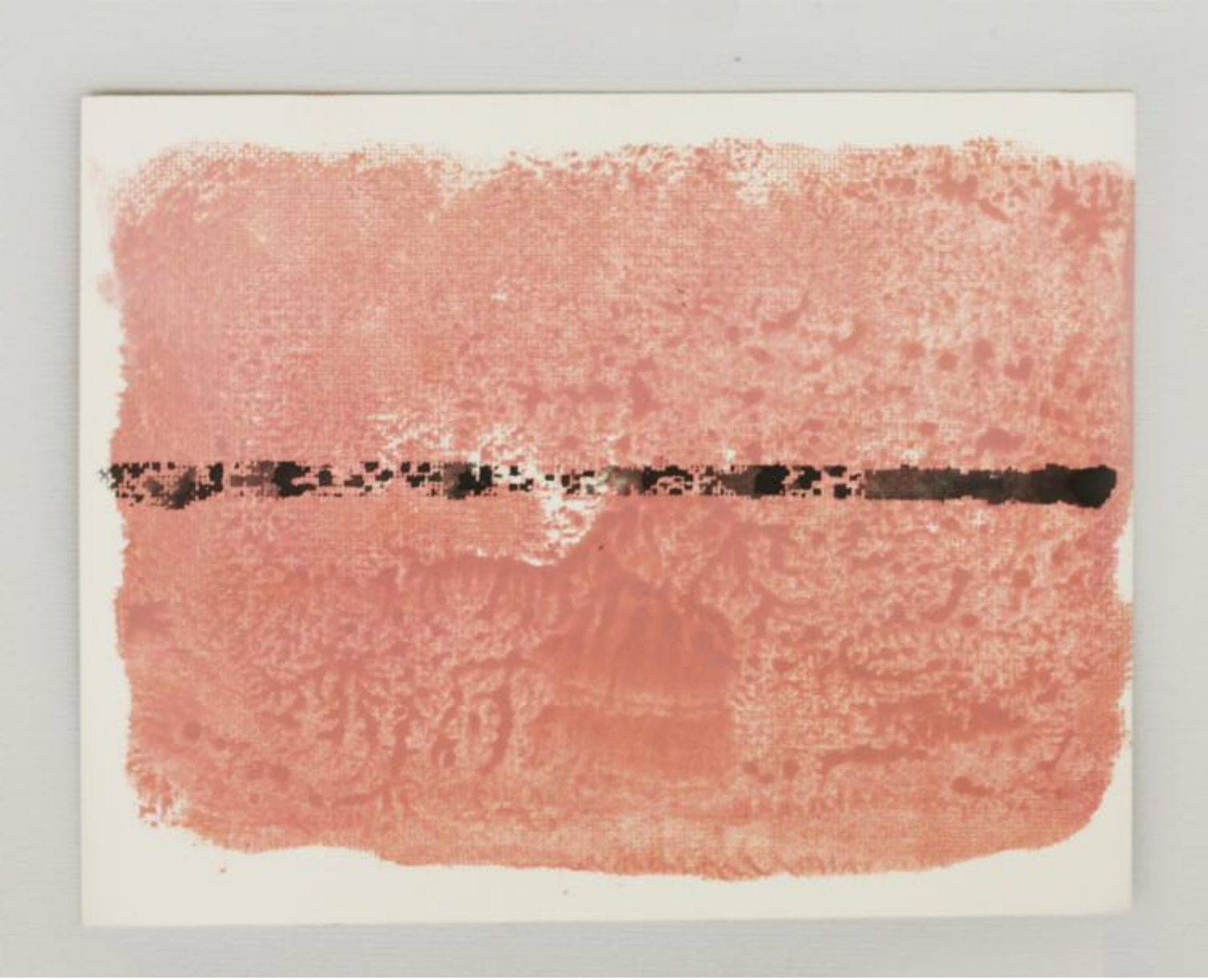

Se continuiamo a tenere vivo questo spazio è grazie a te. Anche un solo euro per noi significa molto.
Torna presto a leggerci e SOSTIENI DOPPIOZERO